ACTIVIDAD

Reunión del gabinete del gobierno

Palabras del Primer Ministro: *"Estimados miembros del gabinete. Nos encontramos en 1960. Nuestro sueño ya es una realidad. Hace pocos años el joven país enfrentó con éxito su segunda guerra, la guerra del Sinaí. Aparentemente, ésta no fue la última. ¿Cuándo será la próxima? No lo sabemos. Pero, ¿estamos bien preparados para enfrentarla?*

Los gastos de la guerra y los cientos de miles de inmigrantes que han llegado de diferentes lugares, nos ponen en una situación socioeconómica sumamente delicada.
Tenemos escasos recursos naturales. Recuerden que cerca de la mitad de nuestro territorio es desértico. Pero no me quejo. Es mejor tener un país independiente en el desierto, que vivir como extranjeros en las márgenes del río Sena.

La historia nos puso al frente del país. Debemos hacer todo lo que esté a nuestro alcance y más aún, a fin de consolidar y fortalecer al país, brindando a nuestros ciudadanos los servicios básicos que estos requieren.

Necesito que cada uno apunte cuáles consideran que son las cinco necesidades más urgentes de nuestra gente".

1

2

3

4

5

¡Bien hecho¡ Sin embargo, el solo hecho de ver la lista me llena de gran preocupación. ¡No podemos solucionar todo! Pero, si no hacemos algo urgente, nuestra población se va a ir de Israel. ¡El país está en peligro!
No podemos dejar pasar un minuto más. Tenemos que ser pragmáticos. Elijan las tres necesidades más importantes que deberíamos atender; describan cuáles son los desafíos que se nos presentan en cada una y qué soluciones proponen.

¡Adelante, manos a la obra!

1

Necesidad:

Desafío:

Solución propuesta:

2

Necesidad:

Desafío:

Solución propuesta:

3

Necesidad:

Desafío:

Solución propuesta:

Tal como te habrás dado cuenta, los años 60 en Israel no fueron fáciles. Para sacar el país adelante era necesario contar con líderes creativos, trabajadores y poseedores de una personalidad emprendedora.
En esta unidad estudiarás acerca de uno de los principales emprendedores del Estado de Israel en esos años: el tercer Primer Ministro de Israel: Levy Eshkol.

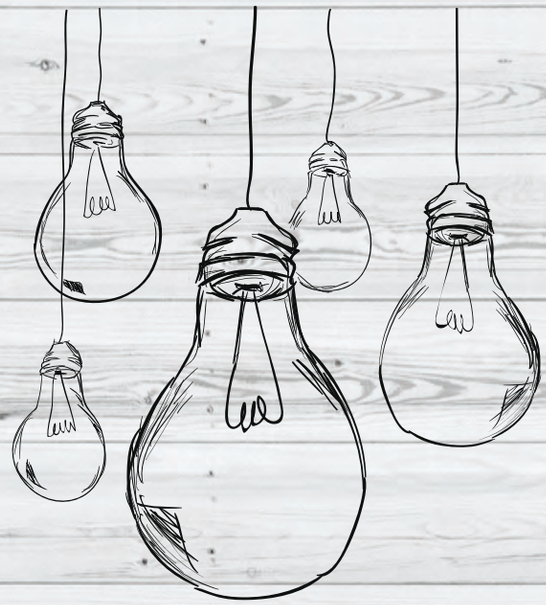

Introducción

¿Has estado alguna vez en Israel? ¿Qué te ha parecido? Si no has estado, seguramente habrás leído sobre él y visto muchas imágenes. ¿Qué impresión te da Israel ahora, al estar cumpliendo sus primeros 70 años de vida?

El Israel que conoces hoy no siempre se vio así. Cuando el Estado de Israel nació, su situación era sumamente delicada. Muchos de sus habitantes no tenían vivienda y quizás tampoco conseguían un trabajo a fin de poder dar sustento a sus familias. Tener agua era casi un lujo y en muchos puntos del país, simplemente no había. Los países árabes amenazaban constantemente y se carecía de un ejército fuerte y desarrollado que garantizara la seguridad de los habitantes del país.

En una situación así, llegó un momento en que eran más las personas que se iban del país, que aquéllas que llegaban. Era lógico. Las condiciones eran sumamente difíciles y las perspectivas eran muy malas.
Grandes hombres como Levy Eshkol, el tercer Primer Ministro de Israel, asumieron el liderazgo y desarrollaron las soluciones a los grandes retos del país.
Su personalidad emprendora, su amor y dedicación a Medinat Israel encaminaron el país para que Israel se transforme en el “Start Up Nation” que todos admiramos.